EHRENGALERIE ABSCHLUSSPRÜFUNGEN

Sonderseiten

Die Sonderbeilage zu den Abschlussprüfungen bietet den Schwyzer Lehrbetrieben die Möglichkeit, ihren Lernenden zur erfolgreichen Abschlussprüfung zu gratulieren.

Erscheinungen:	Freitag, 14. Juli 2023 Freitag, 25. August 2023
Auflage:	17 012 Exemplare
Anzeigeschluss/Druckdaten:	Dienstag, 11. Juli 2023 Dienstag, 22. August 2023

Bestellschein

☐ **Freitag, 14. Juli 2023:**
- ○ Standardgrösse 85 × 38 mm
  Fr. 135.– pro Inserat (Fixpreis)
- ○ Anderes Format (Bitte nehmen Sie mit uns Kontakt auf.)

☐ **Freitag, 25. August 2023:**
- ○ Standardgrösse 85 × 38 mm
  Fr. 135.– pro Inserat (Fixpreis)
- ○ Anderes Format (Bitte nehmen Sie mit uns Kontakt auf.)

Alessandro Panzeri

Motorradmechaniker EFZ

MOTO CENTER SCHWYZ

6423 Seewen

Vorname/Name Lerndende(r):

Berufsbezeichnung:

PLZ/Ort Lehrbetrieb:

Bilder:

Logo und Foto (farbig) beilegen oder
digitales Farbfoto zustellen (jpg-Format mit genügend Aufösung)

Standardinserat auch buchbar über die Website:
www.schwyzermedienhaus.ch/ehrengalerie

Spezialgrössen

- ☐ 85 × 81 mm (Doppelfeld hoch), Fr. 330.–
- ☐ 173 × 38 mm (Doppelfeld breit), Fr. 310.–
- ☐ 173 × 81 mm (4 Felder), Fr. 660.–
- ☐ 173 × 122 mm (6 Felder), Fr. 990.–
- ☐ 291 × 218 mm (½-Seite), Fr. 2475.–

Weitere Grössen auf Anfrage

Alle Preise exkl. MwSt.

Inseratetext/Druckdaten

☐ Die Druckdaten liegen bei. ☐ Die Druckdaten folgen bis 11. Juli 2023 / 22. August 2023.

☐ Ich wünsche eine Auftragsbestätigung.

Firma:

Kontaktperson:

Strasse:

PLZ/Ort:

E-Mail:

Einsenden an: inserate@bote.ch

Bote der Urschweiz AG · Werbung
Schmiedgasse 7 · 6430 Schwyz
041 819 08 08 · inserate@bote.ch
www.bote.ch

Die Firmen gratulieren herzlich zur bestandenen Prüfung

Pirmin Rüegg
Baumaschinenmechaniker EFZ
Schelbert AG
6436 Muotathal

David Gisler
Baumaschinenmechaniker EFZ
Schelbert AG
6436 Muotathal

Simon Gisler
Strassenbauer EFZ
Schelbert AG
6436 Muotathal

Benjamin Iten
Strassenbauer EFZ
Schelbert AG
6436 Muotathal

René Betschart
Kaufmann EFZ
MAB Möbel Muotathal

Cornel Hediger
Motorradmechaniker EFZ
MOTO CENTER SCHWYZ
6423 Seewen

Sandra Bürgler
Zeichnerin EFZ
Fachrichtung Architektur
HUUSART®
FÜR INDIVIDUELLE ARCHITEKTUR.
6440 Brunnen

Florijan Alijaj
Schreiner EFZ
MAB Möbel Muotathal

Alessandro Panzeri
Motorradmechaniker EFZ
MOTO CENTER SCHWYZ
6423 Seewen

Sina Schuler
Med. Praxisassistentin EFZ
mythen praxis
Persönlich für Ihre Gesundheit
6430 Schwyz

Bao Chan Nguyen
Schreiner EBA
MAB Möbel Muotathal

Fabio Kissling
Bauzeichner EFZ, Fachrichtung Ingenieurbau mit BM
AFRY
ÅF PÖYRY
6440 Brunnen

Jana Betschart
Carrosserielackiererin EFZ
CARROSSERIE SPRITZWERK GRAB
WWW.CARROSSERIE-GRAB.CH
6430 Schwyz

Mario Suter
Netzelektriker
ebs
Vernetzt Schwyz.

Sarina Schelbert
Floristin
bluemächäller
6418 Rothenthurm

Daniel Camenzind
Carrosseriespengler EFZ
CARROSSERIE SPRITZWERK GRAB
WWW.CARROSSERIE-GRAB.CH
6430 Schwyz

Sinan Peluso
Kaufmann
ebs
Vernetzt Schwyz.

ARTHUR WEBER

Wir gratulieren zur erfolgreichen Lehrabschlussprüfung

Alessia Voss
Kauffrau EFZ

Seewen | Schattdorf | Küssnacht | Galgenen | Einsiedeln | Steinhausen | Jona

Pascalle Blaser
Schreinerin EBA
karl bucher
INNENAUSBAU | EINRICHTUNGEN
6410 Goldau

Flavia Inderbitzin
Kauffrau EFZ B-Profil
SCHULER
GUTE WEINE SEIT 1694
6423 Seewen

ARTHUR WEBER

Wir gratulieren zur erfolgreichen Lehrabschlussprüfung

Aron Zweifel
Detailhandelsassistent EBA

Seewen | Schattdorf | Küssnacht | Galgenen | Einsiedeln | Steinhausen | Jona

Livio Suter
Schreiner EFZ
karl bucher
INNENAUSBAU | EINRICHTUNGEN
6410 Goldau

Simon Zimmermann
Anlagenführer EFZ
REISMÜHLE NUTREX
6440 Brunnen

ARTHUR WEBER

Wir gratulieren zur erfolgreichen Lehrabschlussprüfung

Patrick Laimbacher
Logistiker EFZ

Seewen | Schattdorf | Küssnacht | Galgenen | Einsiedeln | Steinhausen | Jona

Die Firmen gratulieren herzlich zur bestandenen Prüfung

Selina Inderbitzin
Fachfrau Gesundheit EFZ
ST. ANNA geborgen und begleitet im Alter
6416 Steinerberg

Milena Betschart
Kauffrau EFZ E-Profil
GEMEINDE schwyz
www.gemeindeschwyz.ch

Ronja Ziswiler
Schreinerin EFZ
Möbel/Innenausbau mit BM

Marco Wegmann
Schreiner EFZ
Möbel/Innenausbau

STÖSSEL+CO.AG
SCHREINEREI / KÜCHENEINRICHTUNGEN
Olympstrasse 5 6440 Brunnen
www.stoessel-schreinerei.ch

Nadine Abegg
Fachfrau Gesundheit EFZ
ST. ANNA geborgen und begleitet im Alter
6416 Steinerberg

Samuel Horat
Zimmermann EFZ
Schmidlin Steinen

Regina Mettler
Fachfrau Hauswirtschaft EFZ
ST. ANNA geborgen und begleitet im Alter
6416 Steinerberg

Anja Suter
Kauffrau EFZ
Sloos

Nils Schuler
Maurer EFZ
SCHNÜRIGER BAU GmbH
6417 Sattel 041 835 11 45 schnueriger.ch

Sandro Bürgi
Automobilfachmann
GARAGE GIANELLA AG
6423 Seewen

Mario Siegrist
Koch EFZ
MAGDALENA
6432 Rickenbach

Livia Lagler
Medizinische Praxisassistentin MPA
Praxis Dr. med. Hugo Brunner Sattel

Marco Carvalho
Logistiker EFZ
BAWITEX
Ihr Schlaf ist uns wichtig.
6410 Goldau

Patrick Betschart
Schreiner EFZ
Gebr. Schelbert AG
6436 Muotathal

Jan Regli
Kaufmann E-Profil
sparkasse schwyz
Ihre Bank. Seit 1812.

Leonhard Schelbert
Kaufmann E-Profil
Reichlin & Partner Treuhand AG
6440 Brunnen

Tobias Kempf
Zimmermann EFZ
NIETLISBACH HOLZBAU

Nicole Camenzind
Kauffrau EFZ
AUCTOR SCHWYZ AG
6431 Schwyz

Nicole Suter
Kauffrau EFZ E-Profil
GEMEINDE LAUERZ

Enya Schwarz
Kauffrau EFZ
ATP HYDRAULIK
6403 Küssnacht am Rigi

Serena Studer
Kauffrau EFZ mit Berufsmatura
CONVISA
6430 Schwyz

Romana Majstorovic
Detailhandelsfachfrau Lifestyle, Beratung
SCHMIDT fashion
6430 Schwyz

Raphael Betschart
Konstrukteur EFZ
ATP HYDRAULIK
6403 Küssnacht am Rigi

Mira Schuh
Detailhandelsfachfrau EFZ
Regenbogen Bio Reformhaus
6430 Schwyz

Joël Zmilacher
Koch EFZ
MythenForum Schwyz

Aron Föhn
Automatiker EFZ
ATP HYDRAULIK
6403 Küssnacht am Rigi

Andrina Saglio
Zeichnerin EFZ Architektur
ANNEN ARCHITEKTUR
6403 Küssnacht am Rigi

IHR HABT ES GESCHAFFT – HERZLICHE GRATULATION!

Liebe Lernende des Abschlussjahrgangs 2022. Mit Engagement und Freude am Beruf habt ihr euch während eurer Ausbildung motiviert weiterentwickelt. Wir sind sehr stolz auf euch – und wünschen euch für eure berufliche und private Zukunft alles Gute.

Unsere Absolventinnen und Absolventen (von links): Rebecca Nigro, Andreas Mathis, Kevin Nauer, Manuela Betschart, Nick Ritter, Sarina Diethelm, Adnan Suljovic, Jasmin Angst, Lorenzo Piccinini

szkb.ch/ausbildung

Schwyzer Kantonalbank

Die Firmen gratulieren herzlich zur bestandenen Prüfung

Andrin Maissen
Kunststofftechnologe EFZ
TECNOPAD
6438 Ibach

Anis Krizevac
Kaufmann EFZ
Schmidlin
6414 Oberarth

Andres Bienek
Anlagen- und Apparatebauer EFZ
ISENSCHMID Heizung | Metallbau | Apparatebau
6403 Küssnacht am Rigi

Janette Gwerder
Malerin EFZ
regiomaler HORAT schwyz

Tartik Djelilovikj
Logistiker EFZ
Schmidlin
6414 Oberarth

Ilir Canaj
Heizungsinstallateur EFZ
ISENSCHMID Heizung | Metallbau | Apparatebau
6403 Küssnacht am Rigi

Alexandra Baggenstos
Köchin EFZ
AMEOS

Jennifer Meier
Fachfrau Betreuung Kind (FaBeK)
paradies KINDERBETREUUNG
6438 Ibach

Tim Ulrich
Metallbaupraktiker EBA
ISENSCHMID Heizung | Metallbau | Apparatebau
6403 Küssnacht am Rigi

Enver Sacipi
Kaufmann EFZ
AMEOS

Fitsum Beyene
Schreinerpraktiker EBA
Möbel/Innenausbau
1. Rang, Note 5,4
KOLLER AG SCHREINEREI · KÜCHENBAU
6438 Ibach

Melanie Büeler
Medizinische Praxisassistentin EFZ
GESUNDHEITS ZENTRUM RIGI
6403 Küssnacht am Rigi

Thusanthan Rajeswaran
Kaufmann EFZ
AMEOS

Jonas Föhn
Schreiner EFZ
Möbel/Innenausbau
Note 5,0
KOLLER AG SCHREINEREI · KÜCHENBAU
6438 Ibach

Sandro Montalta
Grundbauer EFZ, Note 5,6
contratto tiefbau | strassenbau | spezialtiefbau
6410 Goldau

EWS

Herzliche Gratulation - wir sind stolz auf euch!

v.l.n.r.:
Alessio Weber, Elektroinstallateur EFZ
André Bucheli, Elektroinstallateur EFZ
Manuel Laureano, Elektroinstallateur EFZ
Roman Schlatter, Elektroinstallateur EFZ
Michael Gürber, Kaufmann EFZ
Lars Suter, Mediamatiker EFZ
auf dem Bild fehlt: **Ivan Laimbacher,** Netzelektriker EFZ

Die Firmen gratulieren herzlich zur bestandenen Prüfung

Jenni Föhn
Elektroinstallateurin EFZ
Note 5,3
ELEKTRO HORAT AG
6423 Seewen

Simona Schorno
Detailhandelsfachfrau
Landi Schwyz

Robin Keller
Zeichner EFZ
Fachrichtung Architektur
BSS ARCHITEKTEN
6430 Schwyz

Enzo Widmer
Informatiker EFZ
Fachrichtung Applikationsentwicklung mit BM
1. Rang im Kanton Schwyz
LCA AUTOMATION
6403 Küssnacht am Rigi

Anastasia Todorovic
Kauffrau EFZ
folex
6423 Seewen

Peter Fassbind
Zimmermann EFZ
Suter Holzbau Muotathal Planen und Bauen

Anisha Ruedi
Fachfrau Betreuung Kinder EFZ
Kinderkrippe Wirbelwind
6414 Oberarth

Sila Köksal
Kauffrau EFZ
Inderbitzin + Kälin AG
Ihr Partner für alles Elektrische. Seit 1948
6438 Ibach

Manuel Suter
Zimmermann EFZ
Suter Holzbau Muotathal Planen und Bauen

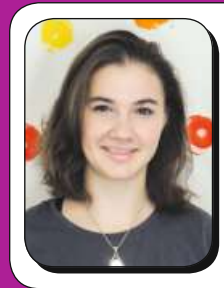

Nicole Achermann
Fachfrau Betreuung Kinder EFZ
Kinderkrippe Wirbelwind
6414 Oberarth

Luca Bremicker
Montage-Elektriker EFZ
Inderbitzin + Kälin AG
Ihr Partner für alles Elektrische. Seit 1948
6438 Ibach

Florian Grab
Spengler EFZ
Lagler Gebäudehüllen AG
6423 Seewen

Said Kahrimanovic
Automobilfachmann
Garage Styger Toyota
6416 STEINERBERG

Renas Dilbend
Elektroinstallateur EFZ
Inderbitzin + Kälin AG
Ihr Partner für alles Elektrische. Seit 1948
6438 Ibach

Andrin Bürgler
Kaufmann EFZ
Mattig Suter & Partner
6430 Schwyz

Ida Bieri
Köchin EFZ
Mattli Antoniushaus
Seminar- und Bildungszentrum
6443 Morschach

Aladin Betschart
Elektroinstallateur EFZ
Inderbitzin + Kälin AG
Ihr Partner für alles Elektrische. Seit 1948
6438 Ibach

Rico Greter
Carrosserielackierer EFZ
keiser Autospritzwerk
6410 Goldau

Salman Rezai
Fachmann Betriebsunterhalt EFZ
Mattli Antoniushaus
Seminar- und Bildungszentrum
6443 Morschach

Die Firmen gratulieren herzlich zur bestandenen Prüfung

Iris Isidoro
Kauffrau EFZ

C. Vanoli Gruppe
Artherstrasse 44
6405 Immensee

Erblin Kadrijaj
Kaufmann EFZ

C. Vanoli Gruppe
Artherstrasse 44
6405 Immensee

Dawit Weldu
Maurer EFZ

C. Vanoli Gruppe
Artherstrasse 44
6405 Immensee

Nino Sidler
Gleisbaupraktiker EBA

C. Vanoli Gruppe
Artherstrasse 44
6405 Immensee

Helder José Leite Lopes
Gleisbaupraktiker EBA

C. Vanoli Gruppe
Artherstrasse 44
6405 Immensee

Joel Amhof
Gleisbauer EFZ

C. Vanoli Gruppe
Artherstrasse 44
6405 Immensee

Alina Zurbriggen
Fachfrau Gesundheit EFZ

Tenzin Kunsang Gopatsang
Fachfrau Gesundheit EFZ

Andrin Bisig
Fachmann Betriebsunterhalt EFZ

Kim Maria Marty
Fachfrau Gesundheit EFZ

Umaj Gächter
Fachfrau Gesundheit EFZ

Gabriela Steiner
Fachfrau Hauswirtschaft EFZ

Jessy von Känel
Fachfrau Gesundheit EFZ

Nadine Jnglin
Kauffrau E-Profil

AMEOS
AMEOS SPITAL EINSIEDELN

Wir gratulieren herzlich zum erfolgreichen Lehrabschluss.

Von links nach rechts:
Imhof Jens, Elektroinstallateur EFZ
Maurer Raphael, Elektroinstallateur EFZ
Heinzer Celso, Elektroinstallateur EFZ
Reichlin Jeremy, Elektroinstallateur EFZ
Gwerder Sascha, Elektroinstallateur EFZ

Herzliche Gratulation zum erfolgreichen Lehrabschluss

Wir sind stolz auf euch!

Gasser
ELEKTRO + ELEKTRO-MARKT

Rahel Zbären
Fachfrau Gesundheit EFZ

Überall für alle
SPITEX
Regio Arth-Goldau

6410 Goldau

Petra Jud
Restaurantfachfrau EFZ

Gasthaus Schwyzer-Stübli

6430 Schwyz

Ayleen Kleiner
Kauffrau E-Profil

die Mobiliar

6430 Schwyz

Petrina Ulrich
Fachfrau Gesundheit EFZ

Überall für alle
SPITEX
Muotathal-Illgau

6436 Muotathal

Armin Bürgler
Zeichner EFZ
Fachrichtung Architektur

marty architektur ag
6430 Schwyz www.marty-architektur.ch

Andreas Imhof
Kaufmann EFZ

IMHOF TREUHAND AG, SCHWYZ

6430 Schwyz

Nadja Carletti
Kauffrau

Bezirk Schwyz

Ronnie Blättler
Maurer EFZ, 2. Rang

LBG
IHR BAUPARTNER

6410 Goldau

Leon DeTroy
Zeichner EFZ
Fachrichtung Architektur

süess architektur gmbh
bergstrasse 22
6410 goldau sz
www.sueess-architektur.ch

Tobias Auf der Maur
Kaufmann

Bezirk Schwyz

Marco Schelbert
Kaufmann Bank M-Profil

RAIFFEISEN
Raiffeisenbank Muotathal

Tom Schelbert
Elektroplaner EFZ

R. METTLER AG
ELEKTRO- UND HLKS-PLANUNG

6438 Ibach

Die Firmen gratulieren herzlich zur bestandenen Prüfung

Holzbau und Gesamtbau

kost

Herzliche Gratulation zur erfolgreich bestandenen Lehrabschlussprüfung!

Wir sind stolz auf unsere neuen Berufsleute (von links): Thomas Mettler, Stefan Föhn, Marco Manea und Reto Andermatt. Der Nachwuchs liegt uns am Herzen. Kost Holzbau AG bildet auch im nächsten Schuljahr wieder total 15 junge Menschen zu angehenden Fachkräften im Bereich Holzbau aus. Erfahre mehr auf unserer Website www.kost.ch.

Kayla Schmutz
Kauffrau EFZ
VICTORINOX
6438 Ibach

Elias Stadler
Automatiker EFZ
VICTORINOX
6438 Ibach

David Suter
Automatiker EFZ
VICTORINOX
6438 Ibach

Janine Suter
Detailhandelsfachfrau EFZ
VICTORINOX
6438 Ibach

Tamara Camenzind
Logistikerin EFZ
VICTORINOX
6438 Ibach

Marianne Baumann
Konstrukteurin EFZ
GARAVENTA
6410 Goldau

Haris Trtovac
Polymechaniker EFZ
VICTORINOX
6438 Ibach

Remo Fuchs
Polymechaniker EFZ
VICTORINOX
6438 Ibach

Abbas Ahmadi
Metallbaupraktiker EBA
GARAVENTA
6410 Goldau

Sandro Ulrich
Polymechaniker EFZ
VICTORINOX
6438 Ibach

Anna Inderbitzin
Kauffrau EFZ
VICTORINOX
6438 Ibach

Pascal Beeler
Polymechaniker EFZ
GARAVENTA
6410 Goldau

Simon von Euw
Automatiker EFZ
VICTORINOX
6438 Ibach

Anouk Mayo
Messerschmiedin EFZ
VICTORINOX
6438 Ibach

Marco Betschart
Kaufmann EFZ
GARAVENTA
6410 Goldau

Silvan Vonäsch
Polymechaniker EFZ
VICTORINOX
6438 Ibach

Daniel Patljak
Logistiker EFZ
VICTORINOX
6438 Ibach

Gabriel Eggerschwiler
Konstrukteur EFZ
GARAVENTA
6410 Goldau

Dario Zerla
Polymechaniker EFZ
VICTORINOX
6438 Ibach

Livio Schäuble
Automatiker EFZ
VICTORINOX
6438 Ibach

Mario Kamer
Kaufmann EFZ
GARAVENTA
6410 Goldau

Manue Burmeister
Polymechaniker EFZ
VICTORINOX
6438 Ibach

Hannah Schelbert
Informatikerin EFZ
VICTORINOX
6438 Ibach

Elia Sieber
Polymechaniker EFZ
GARAVENTA
6410 Goldau

Die Firmen gratulieren herzlich zur bestandenen Prüfung

Sylvia Brömme
Fachfrau Hauswirtschaft EFZ
(verkürzte Grundausbildung)
GERBE wohnen | begleiten | pflegen
8840 Einsiedeln

Melanie Frei
Fachfrau Hauswirtschaft EFZ
GERBE wohnen | begleiten | pflegen
8840 Einsiedeln

Zoe Heeb
Fachfrau Gesundheit EFZ
GERBE wohnen | begleiten | pflegen
8840 Einsiedeln

Altina Shala
Fachfrau Gesundheit EFZ
GERBE wohnen | begleiten | pflegen
8840 Einsiedeln

Stephanie Steiger
Fachfrau Gesundheit EFZ
GERBE wohnen | begleiten | pflegen
8840 Einsiedeln

Elena Ulrich
Fachfrau Hauswirtschaft EFZ
GERBE wohnen | begleiten | pflegen
8840 Einsiedeln

HERZLICHE GRATULATION ZUR ERFOLGREICHEN LEHRABSCHLUSSPRÜFUNG!

Lea Inderbitzin, Kauffrau EFZ M-Profil
Alois Lüönd, Lebensmitteltechnologe EFZ
Julia Gwerder, Logistikerin EFZ

www.felchlin.com

Felchlin SWITZERLAND

Lydia Föhn
Fachfrau Gesundheit EFZ
Überall für alle SPITEX Region Schwyz
6440 Brunnen

Martin Elsener
Zimmermann EFZ
kht Kälin HolzTechnik
8840 Trachslau

Alex Ziegler
Strassenbauer EBA
Käppeli
6423 Seewen

Kabitha Suventhiran
Fachfrau Gesundheit EFZ
Überall für alle SPITEX Region Schwyz
6440 Brunnen

Mike Föllmi
Zimmermann EFZ
kht Kälin HolzTechnik
8840 Trachslau

Andreas Gisler
Strassenbauer EFZ
Käppeli
6423 Seewen

Pascal Kälin
Zimmermann EFZ
90 Jahre biberbau seit 1932
8836 Biberbrugg

Pedro Miguel Hernandez Montero
Schreinerpraktiker EBA
küchenfabrik muotathal

Dario Schmidig
Strassenbauer EFZ
Käppeli
6423 Seewen

Alessio Lo Presti
Maurer EFZ
saredi.ch
6403 Küssnacht am Rigi

Jan Steiner
Elektroplaner EFZ
EMGAS GmbH ELEKTROPLANUNG
6418 Rothenturm

Yanik Pfyl
Strassenbauer EFZ
Käppeli
6423 Seewen

Die Firmen gratulieren herzlich zur bestandenen Prüfung

Wir gratulieren zur erfolgreichen Lehrabschlussprüfung!

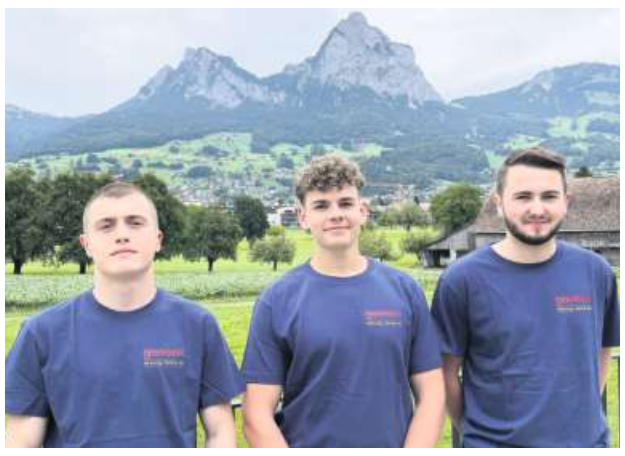

Von links:
Sascha Heinzer, *Sanitärinstallateur EFZ*
Noel Gwerder, *Sanitärinstallateur EFZ,* ***2. Rang***
Kilian Auf der Maur,
Sanitärinstallateur EFZ Zusatzlehre, ***1. Rang***

gasser Heizung-Sanitär AG
75 JAHRE 1947 2022
Muotastrasse 24 6438 Ibach T 041 818 50 80 www.gasser-haustechnik.ch

Michelle Helbling
Medizinische Praxisassistentin EFZ
2. Rang
FAMILIENPRAXIS GOLDAU 6410 Goldau

Ben Bühler
Koch EFZ
SEEHOTEL WALDSTÄTTERHOF BRUNNEN

Dino Rohrbach
Koch EFZ
SEEHOTEL WALDSTÄTTERHOF BRUNNEN

Ermiyas Berhan
Plattenleger EFZ

Janick Imhof
Plattenleger EFZ

Tim Betschart
Plattenleger-Praktiker EBA

Zur bestandenen Prüfung gratulieren wir herzlich!

FÖHN PLATTEN AG
www.foehnplatten.ch

Adrian Reichmuth
Möbel-Schreiner
ROLF ZÜRCHER raum bad küche
8808 Pfäffikon

Saifu Abite
Koch EFZ
SEEHOTEL WALDSTÄTTERHOF BRUNNEN

Ronny Blattmann
Gebäudetechnikplaner Heizung EFZ
GF ENERGIE TECHNIK
6438 Ibach

Livia Schönmann
Möbel-Schreinerin
ROLF ZÜRCHER raum bad küche
8808 Pfäffikon

Noemi Serioli
Hotelfachfrau EFZ
SEEHOTEL WALDSTÄTTERHOF BRUNNEN

Kevin Suter
Gebäudetechnikplaner Sanitär EFZ
GF ENERGIE TECHNIK
6438 Ibach

Serena Studer
Kauffrau EFZ mit Berufsmatura
CONVISA
6430 Schwyz

Amanda Holdener
Hotelfachfrau EFZ
SEEHOTEL WALDSTÄTTERHOF BRUNNEN

Dzana Bralic
Detailhandelsfachfrau EFZ
World of Jeans
6438 Ibach

Silvio Tonazzi
Kaufmann EFZ mit Berufsmatura
CONVISA
6430 Schwyz

Giana Buth
Restaurationsfachfrau EFZ
SEEHOTEL WALDSTÄTTERHOF BRUNNEN

Leonela Abdulahi
Detailhandelsassistentin EBA
World of Jeans
6438 Ibach

Nicole Camenzind
Zeichnerin EFZ FR Architektur
STRÜBY Erfolgreich planen – mit Freude bauen
6423 Seewen

Marvin Muheim
Restaurationsfachmann EFZ
SEEHOTEL WALDSTÄTTERHOF BRUNNEN

Allen Gisler
Maurer EFZ
BOLFING AG BAUUNTERNEHMUNG
6431 Schwyz

Jan Dittner
Zeichner EFZ FR Architektur mit Berufsmatura
STRÜBY Erfolgreich planen – mit Freude bauen
6423 Seewen

Daniel Bossart
Restaurationsfachmann EFZ
SEEHOTEL WALDSTÄTTERHOF BRUNNEN

Neville Hagmann
Maurer EFZ
BOLFING AG BAUUNTERNEHMUNG
6431 Schwyz

Herzliche Glückwunsch

Spital Schwyz

ZUM LEHRABSCHLUSS. MIER SIND STOLZ UF ÜCH!

v. l. n. r.: Carola Iten, Michelle Inderbitzin, Xenia Ammann, Michelle Eichhorn, Selina Ott, Timo Latz, Anja Reichlin, Jana Maissen, Sina Kündig, Noemi Peja, Azra Golos, Enesa Seljmani, Amani Semere

Die Firmen gratulieren herzlich zur bestandenen Prüfung

Stefano Bongarzone
Maurer EFZ nach Art. 32 BBV
christen
6403 Küssnacht am Rigi

Anes Dzananovic
Gebäudetechnikplaner Sanitär EFZ
ANDY WICKART Haustechnik AG
Ingenieurbüro für Energie- & Haustechnik
Heizung – Lüftung – Sanitär – Energie
6313 Finstersee

Alexandra Holdener
Schreinerin EFZ
STRÜBY
Erfolgreich planen – mit Freude bauen
6423 Seewen

Jan Ehrhardt
Maurer EFZ
christen
6403 Küssnacht am Rigi

Patrik Kaufmann
Gebäudetechnikplaner Heizung EFZ
ANDY WICKART Haustechnik AG
Ingenieurbüro für Energie- & Haustechnik
Heizung – Lüftung – Sanitär – Energie
6313 Finstersee

Lars Reichlin
Zimmermann EFZ
STRÜBY
Erfolgreich planen – mit Freude bauen
6423 Seewen

Micha Schnider
Maurer EFZ
christen
6403 Küssnacht am Rigi

Pirmin von Rickenbach
Zimmermann EFZ
BEELER HOLZBAU GOLDAU
Telefon: 041 855 55 49

Nawidullah Noori
Automobil-Assistent EBA
AUTO AG SCHWYZ
6430 Schwyz

Justin Grosser
Maurer EFZ
christen
6403 Küssnacht am Rigi

Noah Neumann
Zeichner Fachrichtung Architektur
B + B PLANER AG
6430 Schwyz

Erza Limani
Pharma-Assistentin EFZ
1. Rang, Note 5,6
Rigi Apotheke Drogerie
6410 Goldau

Die Firmen gratulieren herzlich zur bestandenen Prüfung

Tim Schmid
Automobilmechatroniker EFZ
Service | Audi Service | Nutzfahrzeuge Service
AUTO INDERBITZIN
6414 Oberarth

1. RANG
Wir gratulieren Tim Schmid zum hervorragenden Abschluss.
Das ganze Team
Auto Inderbitzin

Ambra Inderbitzin
Automobilfachfrau EFZ
Service | Audi Service | Nutzfahrzeuge Service
AUTO INDERBITZIN
6414 Oberarth

Noah Hess
Plattenleger EFZ
ZINSLI PLATTENBELÄGE
6440 Brunnen

Elin Mettler
Drogistin, 1. Rang (Kt. Schwyz)
dropa
DROGERIE NIKLAUS
6403 Küssnacht am Rigi

Jessica Abächerli
Fachfrau Gesundheit FaGe
PflegeZentrum Seematt Küssnacht am Rigi

Herzlichen Glückwunsch!

Wir gratulieren unseren Lehrabgänger/innen herzlich zum bestandenen Qualifikationsverfahren.

Mara Betschart, Fachfrau Gesundheit EFZ
Fabienne Rüegg, Fachfrau Gesundheit EFZ
Melanie Schnüriger, Köchin EFZ
Vanessa Reichlin, Fachfrau Hauswirtschaft EFZ
Adina Müller, Fachfrau Gesundheit EFZ
Elena de Groot, Hauswirtschaftspraktikerin EBA
Arta Aliu, Fachfrau Gesundheit EFZ
Justin Vetterli, Fachmann Betriebsunterhalt EFZ

ALTERS ZENTRUM RUBISWIL
GEMEINDE schwyz

Bote

Bote der Urschweiz | Inserate-Service
Schmiedgasse 7 | 6430 Schwyz
041 819 08 08 | inserate@bote.ch
www.bote.ch

Gratulation zur LAP

Die nächste «Bote»-Sonderseite mit Gratulationen zur LAP erscheint am Freitag, 26. August 2022

Inserateschluss: Montag, 22. August 2022

«Bote»-Ferienumleitung

Auch während Ihren Ferien möchten wir Sie auf dem Laufenden halten.
Daher senden wir Ihnen den «Boten» gerne gratis an Ihre Ferienadresse in der Schweiz. Bei gewünschter Auslandzustellung verrechnen wir die effektiven Taxen.

Füllen Sie das Online-Formular auf unserer Website www.bote.ch aus.
Telefon 041 819 08 09